

# LR

La Rochère

Collection **Invitation** 2012



<b>Eclat intemporel</b>	03
Timeless radiance	
<b>Verres de caractère</b>	10
Glasses with character	
<b>Charme naturel</b>	12
A natural charm	
<b>Instants gourmands</b>	16
Sweet moments	
<b>Brunch, thé et compagnie</b>	19
Brunch, tea and co.	
<b>Lumières intérieures</b>	20
Interiors lights	

---

# Eclat intemporel

LYONNAIS

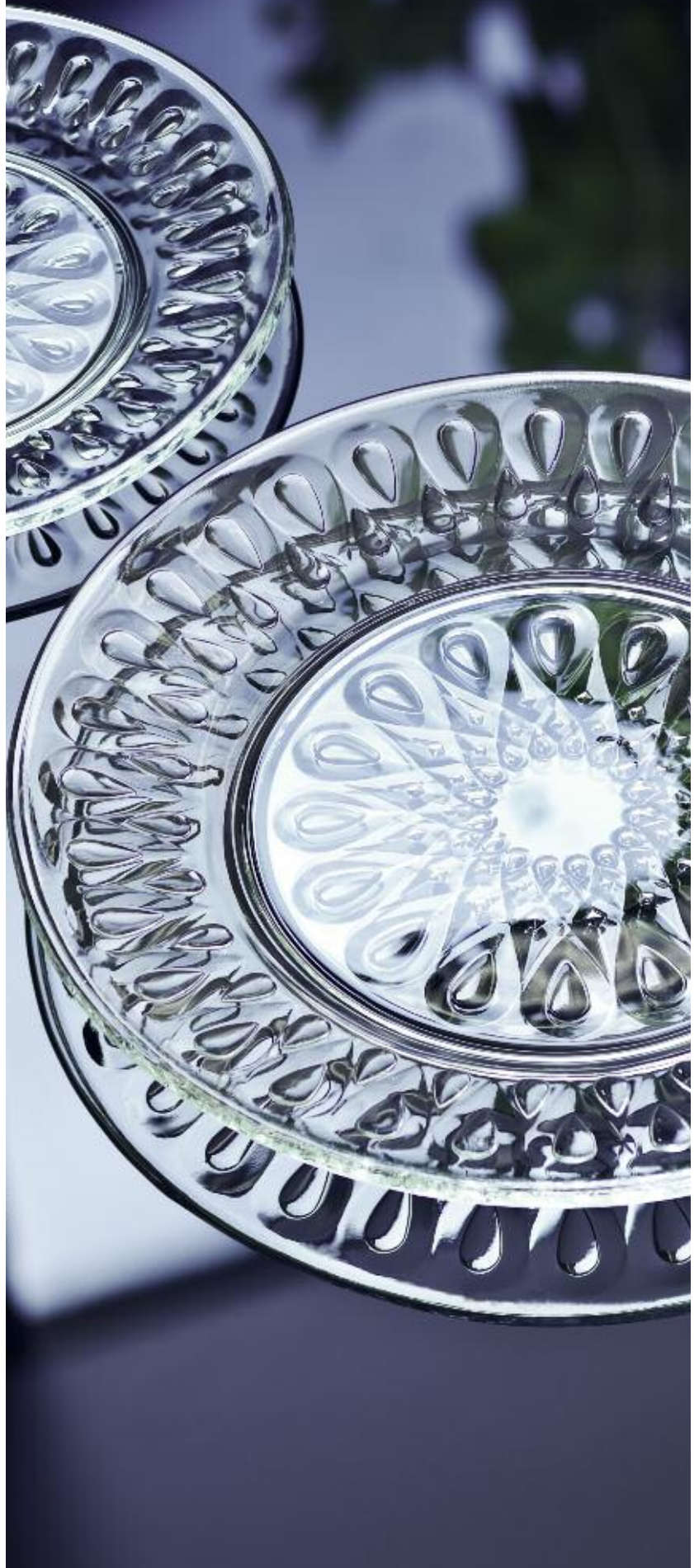



01



03



04



02



**01. LYONNAIS**

■ Assiette de service  
6266 01  
anthracite\* / 6266 10  
ø : 26 cm  
Q/Palet : 1056  
9.00LR3.62  
couleur 10.80LR4.33

■ Assiette à dessert  
6283 01  
anthracite\* / 6283 10  
ø : 21 cm  
Q/Palet : 1056  
6.60LR2.63  
couleur 7.70LR3.09

**02. LYONNAIS**

■ Coupelle  
6238 01  
H : 5 cm / ø : 14,2 cm  
Cl : 35 / Oz : 12,35  
5.70LR2.29

**03. Carafon**

7408 01  
H : 22 cm  
Cl : 75 / Oz : 26,5  
Q/Palet : 360  
11.50LR4.59

**04. LYONNAIS**

■ Verre à vin / 6317 01  
améthyste\* / 6317 61  
anthracite\* / 6317 10  
H : 16,5 cm  
Cl : 23 / Oz : 8,1  
Q/Palet : 672  
5.40LR2.14  
couleur 6.40LR2.55

■ Gobelet / 6265 01  
améthyste\* / 6265 61  
anthracite\* / 6265 10  
H : 11,3 cm  
Cl : 20 / Oz : 7,1  
Q/Palet : 1140  
4.90LR1.94  
couleur 5.70LR2.29

■ Chope

7105 01  
H : 13,2 cm  
Cl : 40 / Oz : 14,1  
Q/Palet : 768  
5.60LR2.23

\* Mass tinted

PÉRIGORD





01

NOUVEAUTÉ



02



03



04



05

**01. PÉRIGORD**

■ Assiette de service  
6234 01  
ø : 25 cm  
Q/Palet : 960  
7.10LR2.85

■ Assiette à dessert  
6153 01  
ø : 19 cm  
Q/Palet : 1500  
4.90LR1.95

■ Assiette à pain  
6372 01  
ø : 14,65 cm  
Q/Palet : 2520  
4.40LR1.75

**02. PÉRIGORD**

■ Coupe à champagne  
6277 01  
H : 9,7 cm / Cl : 22 / Oz : 7,8  
Q/Palet : 792 / 4.40LR1.74

**03. PÉRIGORD**

■ Mini bol / 6230 01  
H : 5,3 cm / ø : 8,9 cm  
Cl : 13 / Oz : 4,59  
Q/Palet : 1080  
4.00LR1.63

■ Bol / 6233 01  
H : 8,2 cm  
Cl : 50 / Oz : 17,64  
Q/Palet : 540  
6.00LR2.42

**04. PÉRIGORD**

■ Carafe / 7112 01  
H : 22,8 cm  
Cl : 100 / Oz : 35,3  
Q/Palet : 360  
15.00LR6.03

**05. PÉRIGORD**

■ Verre Dégustation  
6003 01  
H : 18 cm / Cl : 46 / Oz : 16,2  
Q/Palet : 504 / 7.20LR2.90

■ Flûte à champagne  
6211 01  
H : 16,7 cm / Cl : 16 / Oz : 5,6  
Q/Palet : 672 / 5.10LR2.05

■ Verre à eau  
6209 01

H : 14,5 cm / Cl : 22 / Oz : 7,8  
Q/Palet : 672 / 5.10LR2.04

■ Verre à vin  
6210 01

H : 14 cm / Cl : 19 / Oz : 6,7  
Q/Palet : 768 / 5.00LR1.98

■ Gobelet  
6351 01

H : 10,5 cm / Cl : 23 / Oz : 8,11  
Q/Palet : 1152 / 4.90LR1.94

■ Long drink / 6363 01

H : 16,8 cm / ø : 8 cm  
Cl : 38 / Oz : 13,4  
5.40LR2.15

VERSAILLES





01



02



03



04

#### 01. VERSAILLES

■ Assiette de service  
6330 01  
ø : 25 cm  
Q/Palet : 960  
7.10LR2.85

■ Assiette à dessert  
6347 01  
ø : 19 cm  
Q/Palet : 1500  
4.90LR1.96

■ Assiette à pain  
6322 01  
ø : 12 cm  
Q/Palet : 2520  
4.20LR1.68

#### 02. BEURRIER/CONFITURIER

■ Cloche Versailles  
6091 01  
H : 4,9 cm / ø : 7,5 cm  
Q/Palet : 1080  
3.50LR1.41

■ Coupelle  
6042 01  
H : 3,6 cm / ø : 9,5 cm  
Q/Palet : 1080  
3.40LR1.35

#### 03. VERSAILLES

■ Verre dégustation  
6294 01  
H : 16,5 cm / Cl : 40 / Oz : 14,1  
Q/Palet : 504  
6.00LR2.41

■ Verre à vin  
6316 01  
H : 13,5 cm / Cl : 20 / Oz : 7,05  
Q/Palet : 768  
5.00LR2.03

■ Gobelet  
6293 01  
H : 10 cm / Cl : 25 / Oz : 8,8  
Q/Palet : 1152  
4.90LR1.94

■ Chope  
7104 01  
H : 13,2 cm / Cl : 40 / Oz : 14,1  
Q/Palet : 768  
5.60LR2.23

#### 04. VERSAILLES

■ Carafon  
7406 01  
H : 22 cm / Cl : 75 / Oz : 26,5  
Q/Palet : 360  
11.50LR4.59

ABEILLE



01



02



03



04



05



06

**01. ABEILLE**

■ Tasse / 6311 01  
H : 5,2 cm / ø : 7 cm  
Q/Palet : 2520 / 4.20LR1.67

■ Soucoupe / 6312 01  
ø : 12 cm / Q/Palet : 4050  
3.70LR1.47

02. ■ Mug / 6055 01  
H : 10,3 cm / Cl : 36,5 / Oz : 12,9  
Q/Palet : 1152 / 6.00LR2.40

03. ■ Bol (empilable) / 6073 01  
H : 8 cm / Cl : 60 / Oz : 21,2  
Q/Palet : 540 / 6.00LR2.42

04. ■ Little bee / 6079 01  
H : 6,4 cm / Cl : 6 / Oz : 2,1  
Q/Palet : 2520  
3.60LR1.44

05. ■ Cloche pour beurrier  
ou confiturier / 6090 01  
H : 4,9 cm / ø : 7,5 cm  
Q/Palet : 1080  
3.50LR1.41

■ Coupelle beurrier  
ou confiturier  
6042 01  
H : 3,6 cm / ø : 9,5 cm  
Q/Palet : 1080  
3.40LR1.35

06. ABEILLE  
■ Coupelle / 6070 01  
H : 6,6 cm  
Cl : 20 / Oz : 7,1  
Q/Palet : 1080  
4.70LR1.88

07. ABEILLE  
■ Assiette de service  
6329 01  
ø : 25 cm / Q/Palet : 960  
7.10LR2.85

■ Assiette à dessert  
6346 01  
ø : 19 cm / Q/Palet : 1500  
4.90LR1.96

08. ABEILLE  
■ Saladier  
6071 01  
H : 13 cm  
Cl. : 300 / Oz : 105,8  
Q/Palet : 384  
28.70LR11.48



07



08



09



10



11

**09. ABEILLE**

■ Pichet / 6369 01  
H : 18 cm  
Cl : 100 / Oz : 35,3  
Q/Palet : 248  
18.30LR7.32

■ Carafe / 7050 01  
H : 27,7 cm  
Cl : 100 / Oz : 35,3  
Q/Palet : 338  
39.20LR15.68

■ Carafon / 7409 01  
H : 22 cm  
Cl : 75 / Oz : 26,5  
Q/Palet : 360  
11.50LR4.59

**10. ■ Chope / 7103 01**

H : 13,2 cm  
Cl : 40 / Oz : 14,1  
Q/Palet : 768  
5.60LR2.23

■ Gobelet / 6121 01

H : 10,3 cm  
Cl : 27 / Oz : 9,5  
Q/Palet : 1152  
5.20LR2.06

**11. ABEILLE**

■ Flûte / 6085 01  
H : 17 cm  
Cl : 15 / Oz : 5,3  
Q/Palet : 672  
5.50LR2.18

■ Verre dégustation  
6371 01  
H : 16 cm  
Cl : 35 / Oz : 12,3  
Q/Palet : 504  
6.80LR2.70

■ Verre à vin / 6110 01

H : 14,1 cm  
Cl : 24 / Oz : 8,5  
Q/Palet : 768  
5.50LR2.20

■ Long drink / 6067 01

H : 13,8 cm  
Cl : 35 / Oz : 12,3  
Q/Palet : 768  
5.30LR2.11

# Verres de caractère

SYMBOLIC LION  
SYMBOLIC CROWN  
SYMBOLIC  
RICHELIEU  
LYS



Déclinaisons :



## 01. SYMBOLIC LION

■ Gobelet / 6252 01  
H : 10,5 cm / Cl : 26 / Oz : 9,2  
Q/Palet : 1152  
4.90LR1.94

■ Long drink / 6250 01  
H : 13 cm / Cl : 30 / Oz : 10,6  
Q/Palet : 768  
4.90LR1.99

■ Verre à pied / 6251 01  
H : 15 cm / Cl : 25 / Oz : 8,8  
Q/Palet : 672 / 5.00LR2.02

02. SYMBOLIC CROWN  
■ Verre à pied / 6247 01  
H : 15 cm  
Cl : 25 / Oz : 8,8  
Q/Palet : 672  
5.00LR2.02

■ Gobelet / 6248 01  
H : 10,5 cm / Cl : 26 / Oz : 9,2  
Q/Palet : 1152 / 4.90LR1.94

03. SYMBOLIC LONG DRINK  
■ Uni / 6229 01  
H : 13 cm / Cl : 30 / Oz : 10,6  
Q/Palet : 768 / 4.90LR1.99

■ Papillon / 6221 01  
■ Tour Eiffel / 6220 01

04. SYMBOLIC VERRE À PIED  
■ Uni / 6032 01  
H : 15 cm / Cl : 25 / Oz : 8,8  
Q/Palet : 672 / 5.00LR2.02

■ Papillon / 6134 01  
■ Tour Eiffel / 6054 01  
■ Napoléon / 6099 01

## 05. SYMBOLIC GOBELET

■ Uni / 6033 01  
H : 10,5 cm / Cl : 26 / Oz : 9,2  
Q/Palet : 1152  
4.90LR1.94

■ Papillon / 6135 01  
■ Tour Eiffel / 6127 01  
■ Napoléon / 6100 01

## 06. RICHELIEU

■ Verre à pied / 6333 01  
H : 14,5 cm / Cl : 25 / Oz : 8,8  
Q/Palet : 768 / 5.40LR2.17

■ Timbale / 6011 01  
H : 10 cm / Cl : 17 / Oz : 6  
Q/Palet : 1152 / 4.80LR1.94

améthyste\* / 6011 61 / 5.70LR2.29  
jusqu'à épuisement des stocks

## 07. FLEUR DE LYS

■ Chope / 7121 01  
H : 13,8 cm / ø : 9,2 cm  
Cl : 30 / Oz : 10,58  
Q/Palet : 720 / 5.60LR2.23

■ Verre à vin / 6158 01  
H : 14,7 cm / Cl : 24 / Oz : 8,47  
Q/Palet : 672 / 5.00LR2.02

■ Long Drink / 6292 01  
H : 13,8 cm / Cl : 30 / Oz : 10,6  
Q/Palet : 768 / 4.90LR1.99

■ Gobelet / 6291 01  
H : 10,3 cm / Cl : 25 / Oz : 8,8  
Q/Palet : 1152 / 4.90LR1.94

■ Carafon / 7407 01  
H : 22 cm / Cl : 75 / Oz : 26,5  
Q/Palet : 360 / 11.50LR4.59

\* Mass tinted



08

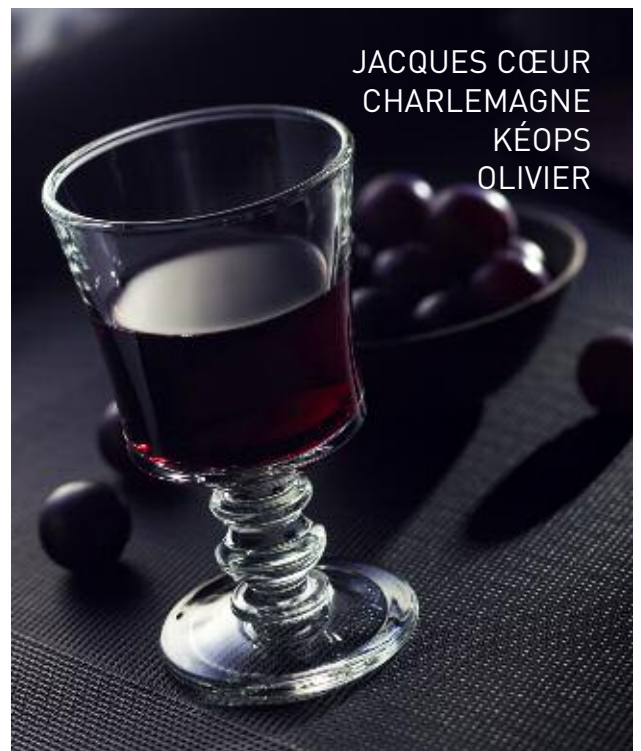

JACQUES CŒUR  
CHARLEMAGNE  
KÉOPS  
OLIVIER



09



10



11

**08. JACQUES CŒUR**

■ Verre à eau  
6340 01  
H : 15 cm  
Cl : 24 / Oz : 8,47  
Q/Palet : 912  
5.30LR2.12

■ Verre à vin  
6341 01  
H : 13,5 cm  
Cl : 19 / Oz : 6,7  
Q/Palet : 768  
5.10LR2.04

■ Gobelet  
6342 01  
H : 11 cm  
Cl : 21 / Oz : 7,41  
Q/Palet : 1140  
4.90LR1.94

■ Carafe  
7120 01  
H : 22,5 cm  
ø : 10,9 cm  
Cl : 70 / Oz : 24,69  
11.50LR4.59

**09. CHARLEMAGNE**

■■■ Carafe  
4047 01  
H : 21,5 cm (sans bouchon)  
Cl : 150 / Oz : 52,9  
110.00LR48.10

**10. KÉOPS**

■■■ Carafe  
5778 01  
H : 26 cm  
Cl : 75 / Oz : 26,5  
38.00LR16.50

**11. OLIVIER**

■■■ Seau à champagne  
5731 01  
H : 23,9 cm  
37.70LR16.40

■■■ Seau à glace

5730 01  
H : 17,8 cm  
27.10LR11.80

# Charme naturel

LAGON  
SOLEIL

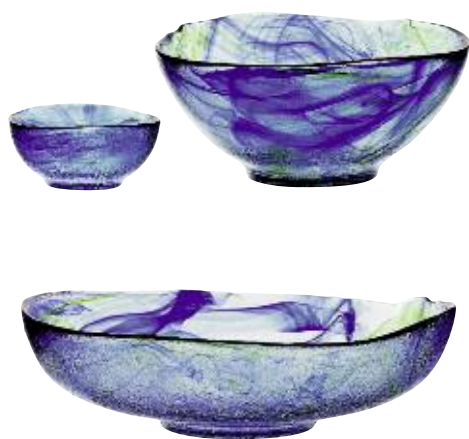

01



02



03

## 01. LAGON

■ Coupelle\*/ 6131 03  
H : 6,5 cm / ø : 12,7 cm  
Cl : 30 / Oz : 8,5  
Q/Palet : 1368 / 8.70LR3.46

■ Saladier\*/ 6142 03  
H : 9 cm / ø : 27 cm  
Cl : 250 / Oz : 70,87  
Q/Palet : 90 / 27.20LR10.86

■ Coupe\*/ 6146 03  
H : 10 cm / ø : 32 cm  
Cl : 300 / Oz : 85,05  
Q/Palet : 90 / 27.20LR10.86

\* Mass tinted

## 02. SOLEIL

■ Petite coupelle  
6128 01  
ø : 12 cm  
Q/Palet : 4050  
3.70LR1.48

■ Coupelle médium  
6129 01  
ø : 14 cm  
Q/Palet : 1500  
4.00LR1.63

■ Grande coupelle  
6130 01  
ø : 16 cm  
4.40LR1.75

## 03. SOLEIL

■ Assiette à dessert  
6161 01  
ø : 19 cm  
Q/Palet : 1500  
4.90LR1.97

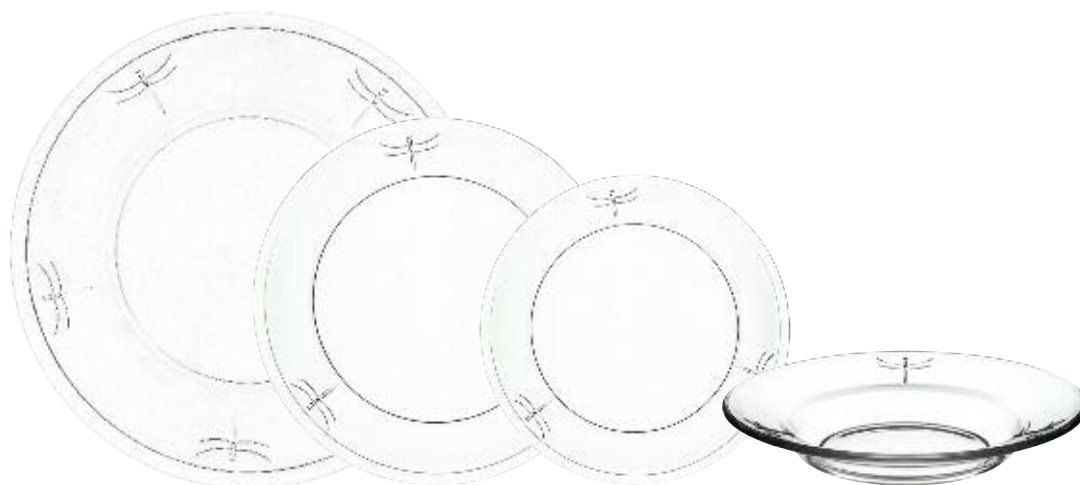

01



02



03



04

05

**01. LIBELLULES**

■ Assiette de présentation  
6328 01  
ø : 32 cm / Q/Palet : 540  
15.20LR6.09  
jusqu'à épuisement des stocks

■ Assiette de service  
6331 01  
ø : 25 cm / Q/Palet : 960  
7.10LR2.85

■ Assiette à dessert / 6348 01  
ø : 19 cm / Q/Palet : 1500  
4.90LR1.96

■ Assiette creuse / 6204 01  
ø : 24 cm / Cl : 40 / Oz : 14,1  
Q/Palet : 960 / 7.10LR2.85

**02. LIBELLULES**

■ Verre à eau  
6324 01  
H : 13,5 cm  
Cl : 28 / Oz : 9,9  
Q/Palet : 768 / 5.10LR2.05

■ Verre à vin  
6325 01  
H : 12,5 cm  
Cl : 20 / Oz : 7,1  
Q/Palet : 1008 / 4.90LR1.95  
jusqu'à épuisement des stocks

■ Gobelet  
6337 01  
H : 10,2 cm  
Cl : 28 / Oz : 9,9  
Q/Palet : 1152 / 4.90LR1.94

■ Long drink  
6272 01  
H : 13 cm / Cl : 40 / Oz : 14,1  
Q/Palet : 768 / 5.10LR2.04

**03. LIBELLULES**

■ Carafe  
7111 01  
H : 22,8 cm / Cl : 100 / Oz : 35,3  
Q/Palet : 360 / 15.00LR6.03

**04. LIBELLULES**

■ Mise en bouche  
6082 01  
H : 6 cm / ø : 7,1 cm  
Q/Palet : 1890 / 4.00LR1.62

■ Coupelle  
6081 01  
H : 4,3 cm / ø : 12 cm  
Cl : 28 / Oz : 9,88  
Q/Palet : 810 / 4.30LR1.72

**05. BEURRIER/CONFITURIER**

■ Cloche  
6107 01  
H : 4,9 cm / ø : 7,5 cm  
Q/Palet : 1080 / 3.50LR1.41

■ Coupelle  
6042 01  
H : 3,6 cm / ø : 9,5 cm  
Q/Palet : 1080 / 3.40LR1.35

OMBRELLA  
PEARL  
ANDUZE

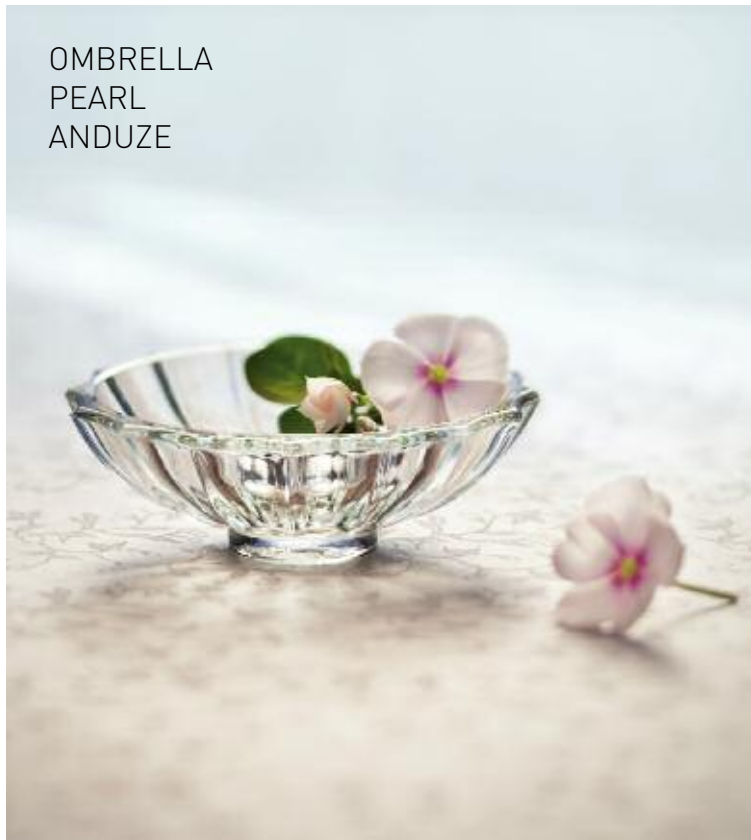

01



02



03

**01. OMBRELLA**

■ Mise en bouche  
6192 01  
H : 3,2 cm / ø : 9,15 cm  
Cl : 6 / Oz : 2,12  
Q/Palet : 2232  
3.50LR1.39

**02. PEARL**

■ Mise en bouche  
6193 01  
H : 5,4 cm / ø : 7,5 cm  
Cl : 10 / Oz : 3,53  
Q/Palet : 1656  
3.60LR1.42

**03. ANDUZE**

■ Gobelet / 6267 01  
H : 10,8 cm / Cl : 22 / Oz : 7,8  
Q/Palet : 1152  
5.10LR2.04

■ Verre à pied / 6123 01

H : 15,5 cm  
Cl : 26 / Oz : 9,17  
Q/Palet : 672  
5.30LR2.10

## VOLUTE PETIT PALAIS



01



02

Les rampes tournantes des escaliers "1900" du Petit Palais ont été dessinées par Charles Girault, architecte de l'ensemble du Musée ainsi que de ses moindres détails décoratifs. Elles ont été réalisées en fer forgé par Taillandier-Boyer.

C'est une arabesque, détail de ces chefs-d'œuvre de ferronnerie d'art, qui illustre cette collection.

The "1900" Petit Palais spiral banisters were created by Charles Girault who designed everything from the museum itself down to the slightest details. They were made by Taillandier-Boyer in wrought iron. It is an arabesque, detail of this masterpiece of craftsmanship in wrought iron, that is represented in this collection.

### 01.VOLUTE

■ Gobelet  
6156 01  
H : 12,7 cm  
Cl : 30 / Oz : 10,6  
Q/Palet : 768  
4.90LR1.95

■ Verre à pied  
6155 01  
H : 15,2 cm  
Cl : 25 / Oz : 8,8  
Q/Palet : 672  
5.20LR2.08

jusqu'à épuisement des stocks

### 02.PETIT PALAIS

■ Carafe  
7078 01  
H : 22,8 cm  
Cl : 100 / Oz : 35,3  
Q/Palet : 360  
15.70LR6.26

■ Verre à eau  
6101 01  
H : 16,8 cm  
Cl : 28 / Oz : 9,9  
Q/Palet : 672  
6.10LR2.45

■ Verre à vin  
6058 01  
H : 15 cm  
Cl : 20 / Oz : 7,1  
Q/Palet : 672  
5.70LR2.26

■ Gobelet  
6059 01  
H : 10,4 cm  
Cl : 25 / Oz : 8,8  
Q/Palet : 1152  
5.30LR2.10

# Instants gourmands



BAIKAL  
MAZAGRAN  
CHAMPAGNE  
CANARIES  
ÉLISE  
TAHITI



01



02



03\*\*



04



05



06\*\*



**01. BAIKAL**

■ Coupe haute  
6240 01  
H : 18,3 cm / Cl : 38 / Oz : 13,4  
7.90LR3.15

**02. MAZAGRAN**

■■■ Café liégeois  
1012 01  
H : 19 cm  
Cl : 24 / Oz : 8,5  
22.70LR9.89

**03. CHAMPAGNE**

■ Coupe  
6277 01  
H : 9,7 cm  
Cl : 22 / Oz : 7,8  
Q/Palet : 792  
4.40LR1.74

**04. CANARIES**

■ Coupe  
6025 01  
H : 8,5 cm  
Cl : 13 / Oz : 4,6  
Q/Palet : 1152  
3.60LR1.43

**05. ÉLISE**

■ Coupe  
6186 01  
H : 10,5 cm  
ø : 12,6 cm  
Cl : 40 / Oz : 14,11  
5.30LR2.12

**06. TAHITI**

■ Coupe  
6021 01  
H : 8,2 cm / Cl : 23 / Oz : 8,1  
Q/Palet : 924  
4.70LR1.88

■ Coupe noire\*

6021 05  
H : 8,2 cm / Cl : 23 / Oz : 8,1  
Q/Palet : 924  
7.40LR2.96

\* Mass tinted  
\*\* empilable

CAMBRAI  
NANCY  
DEAUVILLE  
SANGRIA



01



02



03



04

**01. CAMBRAI**

■■■ Bocal avec couvercle  
4165 01  
H : 33,5 cm / Cl : 400  
Oz : 141,1 / ø : 16 cm / 116.00LR50.30

■■■ Bocal avec couvercle  
4161 01  
H : 22 cm / Cl : 50 / Oz : 17,6  
ø : 10,5 cm / 50.60LR22.00

■■■ Bocal avec couvercle  
4164 01  
H : 30,5 cm / Cl : 300 / Oz : 105,8  
ø : 14,5 cm / 96.10LR41.80

■■■ Bocal avec couvercle  
4163 01  
H : 27 cm / Cl : 200 / Oz : 70,5  
ø : 13,5 cm / 80.30LR34.90

■■■ Bocal avec couvercle  
4162 01  
H : 24,5 cm / Cl : 100 / Oz : 35,3  
ø : 11,5 cm / 61.90LR26.90

**02. NANCY**  
■■■ Bocal grand modèle  
4587 01  
H : 22,5 cm / ø : 27 cm  
Cl : 900 / Oz : 317,46  
116.00LR50.50

■■■ Bocal moyen modèle/4585 01  
H : 16,5 cm / ø : 21 cm  
Cl : 385 / Oz : 135,8 / 92.50LR40.20

■■■ Bocal petit modèle / 4581 01  
H : 15,5 cm / ø : 17,6 cm  
Cl : 235 / Oz : 82,9 / 68.80LR29.90

**03. DEAUVILLE**  
■■■ Coupelle / 5735 01  
H : 7,8 cm / Cl : 30 / Oz : 10,58  
10.10LR4.40

■■■ Coupe à fruits / 5734 01  
H : 18 cm / Cl : 350 / Oz : 123,5  
28.50LR12.40

**04. SANGRIA**

■■■ Coupelle à Sangria  
4037 01  
H : 11,5 cm / Cl : 30 / Oz : 10,6  
ø : 10 cm  
37.00LR16.10

■■■ Coupe à Sangria GM  
4039 01  
H : 26 cm / Cl : 600 / Oz : 211,6  
ø : 26 cm / 192.00LR83.60

■■■ Louche  
4040 01  
H : 29 cm / 50.60LR22.00

# Brunch, thé & compagnie

PÉRIGORD  
LOUISON  
GRAIN DE CAFÉ  
FEUILLE DE THÉ  
SAVEURS  
BEURRIER



01 NOUVEAUTÉ



NOUVEAUTÉ



02



03



04



05



06

## 01. PÉRIGORD

■ Assiette à pain / 6372 01  
ø : 14,65 cm  
Q/Palet : 2520 / 4.40LR1.75

## 02. LOUISON

■ Tasse / 6364 01  
H : 6,5 cm / ø : 11 cm  
Cl : 34,5 / Oz : 12,17  
Q/Palet : 1080  
5.90LR2.37

■ Mug / 6237 01  
H : 11,3 cm / ø : 8,4 cm  
Cl : 25 / Oz : 8,82  
Q/Palet : 720  
5.90LR2.37

## 03. GRAIN DE CAFÉ

■ Mazagran petit modèle  
6350 01  
H : 10 cm / Cl : 9 / Oz : 3,2  
Q/Palet : 1260 / 4.40LR1.77

■ Mazagran / 6332 01  
H : 14 cm / Cl : 25 / Oz : 8,8  
Q/Palet : 768 / 4.90LR1.99

■ Tasse / 6118 01  
H : 7,1 cm / Cl : 9 / Oz : 3,2  
Q/Palet : 2520 / 4.20 LR1.67  
jusqu'à épuisement des stocks

■ Soucoupe ronde / 6072 01  
ø : 12 cm  
Q/Palet : 4050 / 3.70LR1.47  
jusqu'à épuisement des stocks

## 04. FEUILLE DE THÉ

■ Mug / 6344 01  
H : 11,5 cm / Cl : 27 / Oz : 9,5  
Q/Palet : 768 / 6.00LR2.40

## 05. SAVEURS

■ Bocal thé / 4180 01  
H : 13 cm / ø : 8 cm  
38.40LR16.70

■ Bocal sucre / 4174 01  
H : 9 cm / ø : 8 cm  
36.80LR16.00

■ Bocal grain de café / 4182 01  
H : 18 cm / ø : 8 cm  
40.90LR17.80

## 06. BEURRIER / CONFITURIER

■ Cloche / 6048 01  
H : 4,9 cm / ø : 7,5 cm  
Q/Palet : 1080 / 3.40LR1.35

■ Coupelle / 6042 01  
H : 3,6 cm / ø : 9,5 cm  
Q/Palet : 1080 / 3.40LR1.35

# Lumières intérieures

MÉDICIS



01



## 01. MÉDICIS

■ Urne petit modèle  
5758 01

H : 24 cm  
30.40LR13.20

■ Urne grand modèle  
5757 01

H : 26 cm  
35.40LR15.40

PRISM  
BUZZ  
DOMUS



01\*\*

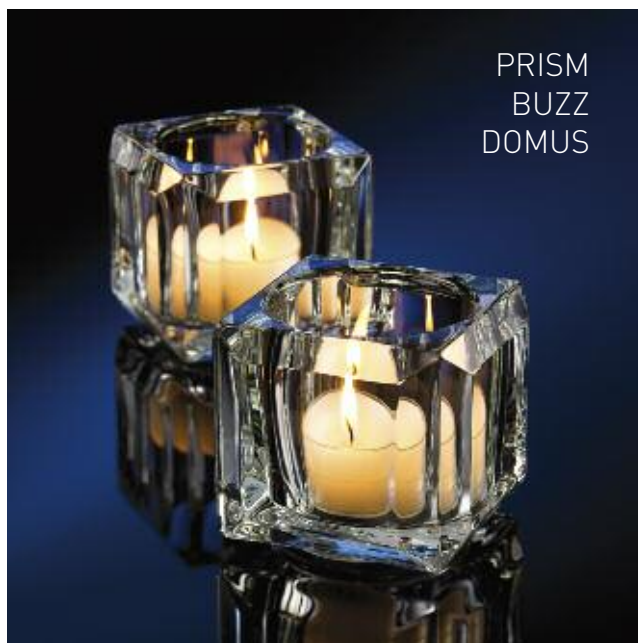

02\*\*



03

**01. PRISM**

■ Photophore\*\*

6241 01

H : 5,7 cm / ø : 6,5 cm

4.20LR1.69

existe aussi en Pack de 2

6241 01B

12.30LR4.92

**02. BUZZ**

■ Photophore\*\*

6242 01

H : 7,5 cm / ø : 6,6 cm

4.20LR1.69

existe aussi en Pack de 2

6241 01B

12.30LR4.92

\*\* Empilable

**03. DOMUS**

■ ■ ■ Photophore

motif floral sablé

4636 50

H : 10 cm

47.60LR20.70

■ ■ ■ Photophore

motif géométric sablé

4637 50

H : 10 cm

47.60LR20.70

# BOUGEIRS



01



02\*\*



03



04



05



06

## 01. DIABOLO

■ Bougeoir  
6235 01  
H : 6,5 cm / ø : 7,6 cm  
Q/Palet : 1890  
4.40LR1.75

## 02. ROSE

■ Bougeoir\*\*  
6018 01  
H : 5 cm / Q/Palet : 3060  
3.40LR1.36

## 03. OSLO

■ Bougeoir  
6035 01  
H : 9,3 cm  
Q/Palet : 1512  
4.40LR1.75

## 04. ACROPOLIS

■ Bougeoir  
6275 01  
H : 9,2 cm  
ø (haut) : 5,5 cm  
ø (base) : 7 cm  
Q/Palet : 1800  
3.90LR1.56

## 05. URNE

■ Bougeoir  
6049 01  
H : 6,6 cm / ø : 4,5 cm  
Q/Palet : 5220  
3.50LR1.39

\*\* Empilable

## 06. POKER

■ Bougeoir Carreau  
6046 01  
H : 3,3 cm / Larg. : 5 cm  
Q/Palet : 4200  
3.50LR1.39

## ■ Bougeoir Trèfle 6047 01

H : 3,3 cm / Larg. : 7 cm,  
Q/Palet : 4200  
3.50LR1.39

## ■ Bougeoir Cœur

6045 01  
H : 3,3 cm / Larg. : 5,5 cm  
Q/Palet : 4200  
3.40LR1.39

## ■ Bougeoir Pique

6044 01  
H : 3,3 cm / Larg. : 8 cm,  
Q/Palet : 4200  
3.40LR1.39

**Lexique :** ■ = fabrication mécanique, ■■ = importation, ■■■ = fabrication à la main

## CONDITIONS DE VENTES & DE TRANSPORT

Conditions de vente : nos prix sont établis hors taxes départ usine, frais de port et d'emballage en sus (voir ci-dessous). Délai de livraison : 3 semaines. Règlement par traite à 30 jours fin de mois.

### Conditions d'Expédition France métropolitaine\*\*. A dater du 01/01/12

Montant de la commande	*400/550€	550/900€	900/1100€	>1100€
Pourcentage du montant de la commande pour participations aux frais de transport et d'emballage	10%	7%	3%	Franco
* en dessous de 400€, facturation des frais de transport réels.				
** département 20 : facturation des frais de transport réels Marseille - destination Corse en supplément.				

### Réserve de propriété

Toutes nos ventes sont conclues avec des réserve de propriété. En conséquence, le transfert à l'acheteur de la propriété des marchandises vendues est suspendu jusqu'au paiement effectif et intégral du prix.

En cas de remise d'un chèque ou d'un effet de commerce, le paiement ne sera réputé réalisé qu'au moment de l'encaissement effectif.

Les marchandises livrées et non payées pourront être revendiquées même en cas de procédure collective dans les conditions de la loi n°80.335 du 12 mai 1980.

L'acheteur devra veiller, jusqu'au transfert de la propriété à son profit, à la bonne conservation des mentions d'identification apposées par le vendeur sur les marchandises conformément aux mentions des documents de vente.

L'acheteur sera tenu de s'opposer par tous moyens de droit aux prétentions que des tiers pourraient être amenés à faire valoir sur les marchandises vendues par voie de saisie, confiscation ou procédures équivalentes. Il devra, dès qu'il en aura eu connaissance, en aviser le vendeur pour lui permettre de sauvegarder ses intérêts.

Toute opération qui aurait pour effet de porter atteinte à la possibilité pour le vendeur de reprendre les marchandises en l'état ou encore de modifier la situation juridique de tout ou partie des marchandises vendues (consommation par l'acheteur, transformation ou incorporation à d'autres biens, revente, attribution à des tiers de droit sur ces biens, etc.) ne pourra être effectuée, sauf accord écrit au préalable du vendeur, qu'après paiement du solde du prix restant dû sur les marchandises concernées.

La reprise par le vendeur des marchandises revendiquées impose à l'acheteur l'obligation de réparer le préjudice résultant de la dépréciation et, en tout état de cause, de l'indisponibilité des marchandises concernées.

L'acheteur devra assurer à ses frais, risques et périls, la conservation, l'entretien et l'utilisation des marchandises vendues sous réserve de propriété.

L'acheteur sera responsable des dommages causés par les marchandises dès lors que leur spécification est opérée.

### Réclamation Livraisons (casse, manquants, etc.)

Seul le respect de ces deux procédures (exigées par nos transporteurs) nous permettra de prendre en compte les réclamations :

1 - Lors de la réception de la marchandise, si vous n'avez pas le temps matériel de vérifier la livraison, il faut impérativement mentionner sur le bon de livraison : LE CHAUFFEUR N'A PAS LE TEMPS D'ATTENDRE - VERIFICATION DES COLIS IMPOSSIBLE - ATTENTE OUVERTURE POUR RESERVES EVENTUELLES.

2 - Lors de l'ouverture des colis, si une anomalie se présente, en avertir le transporteur 3 jours au plus tard après la réception par lettre recommandée avec AR avec copie à La Rochère.

«Les caractéristiques (diamètre, hauteur, contenance et parfois couleurs) de l'ensemble de notre collection sont communiquées à titre indicatif.

De légères variations peuvent apparaître en raison des méthodes de fabrication. Nos prix sont ceux en vigueur pour 2012 sous réserve d'une erreur d'impression».

(Réf. 001 à 5699 : production soufflé-bouche, fait main à La Rochère, réf. 5700 à 5999 : production délocalisée, réf. 6000 à 7999 : production Mécanique à La Rochère).

### - Conditions d'expéditions hors grossistes et importateurs (toutes collections confondues)

(Pourcentage du montant de la commande pour participation aux frais de port et d'emballage)

Pays	Montant de la commande :				
	400/550€	550/900€	900/1100€	1100€/1500€	> 1500€
<u>Export européen</u>					
Autriche/Danemark	70€	10%	7%	7%	5%, Franco dom. 2000€
Belgique/Luxembourg	10%	7%	3%	Franco dom.	Franco dom.
Hollande	70€	10%	7%	3%	Franco dom.
Finlande	130€	12%	10%	10%	6%
Suisse (Cde <400€ : 50€)	13%	10%	8%	7%	Franco dom.
Frais de douane (40€)	40€	40€	40€	40€	40€
<hr/>					
	< 400€	400/550€	550/900€	900€/1100€	> 1100€
Allemagne	50€	10%	7%	3%	Freihaus
<u>Export hors Europe</u>					
	ex works	ex works	ex works	ex works	ex works
<b>- Grossistes et importateurs</b>	ex works	ex works	ex works	ex works	ex works

## SALES AND CARRIAGE TERMS & CONDITIONS

Sales Terms and conditions : all our prices are ex-works and ex-tax. They do not include carriage and packing (see below). Delivery time : 3 weeks. Payment by bank draft 30 days from the end of month.

### Terms and Conditions of delivery for Mainland France as from 01/01/12

Order total	400/550€	550/900€	900/1100€	>1100€
Percentage of the order total of carriage and packing	10%	7%	3%	Franco

### Retention of title

All sales are subject to retention of title. All delivered goods shall remain the property of the seller until full payment has been received.

If payment is made by cheque or bill of exchange, payment shall only be considered to have been made once the cheque or bill has been banked.

Delivered goods that have not been paid for may be reclaimed even during insolvency proceedings under the terms of law n°80.335 of Mai 12 1980.

Until the goods become their property, the purchaser should keep all identifying labels affixed to the goods by the seller, as detailed in the sales document.

The purchaser must oppose by all legal means any claims by a third party against the goods sold by seizure, confiscation or similar proceedings. As soon as they have been aware of such a situation, they must inform the seller so that the seller may protect their interests.

Any operation that could compromise the opportunity of the seller to recover the goods undamaged or modify the legal status of all or part of goods sold (consumption by the purchaser, transformation or incorporation into the other goods, resale, attribution of rights to the goods to a third party, etc.) may not be carried out, except with written prior authorization from the seller, until all remaining payments for the goods involved has been made.

In the event of the seller recovering claimed goods, the purchaser shall be obliged to compensate any loss arising from the depreciation and, in any event, the unavailability of the goods involved.

The purchaser shall insure at their risk and cost the preservation, maintenance and use of the goods sold under retention of title.

The purchaser shall be responsible for damage caused by the goods once their specification is put into effect.

### Delivery Complaints (Breakages, omissions, etc.)

We can only accept complaints when two procedures are followed (as per the conditions of our transporters) :

1 - When goods are delivered, if you do not have the time to check the delivery, you MUST write on the delivery note : THE DRIVER DOES NOT HAVE THE TIME TO WAIT - WE CANNOT CHECK THE BOXES - AWAIT OPENING FOR ANY RESERVATIONS.

2 - In the event of an anomaly when the boxes are opened, you have 3 days to inform the transporters by means of a registered letter with return receipt, with a copy to La Rochère.

The characteristics (diameter, height, capacity and sometimes colours) of all our collection are given for information purposes only.

Slight variations may occur as a result of manufacturing processes. Our prices are valid for 2012, except in the case of a printing error.

(Ref. 001 to 5699 : mouth-blown production, hand made at La Rochère, ref. 5700 to 5999 : delocalised production, ref. 6000 to 7999 : mechanical production at La Rochère).

### - Dispatch terms and conditions excepted for wholesalers and importers (all collections)

(Percentage of the order total for carriage and packing)

Country	Order total :				
	400/550€	550/900€	900/1100€	1100€/1500€	> 1500€
<u>Export -Europe</u>					
Austria/Denmark	70€	10%	7%	7%	5%, Franco dom. 2000€
Belgium/Luxemburg	10%	7%	3%	Franco dom.	Franco dom.
Holland	70€	10%	7%	3%	Franco dom.
Finland	130€	12%	10%	10%	6%
Switzerland (Order <400€ : 50€)	13%	10%	8%	7%	Franco dom.
Customs charges (40€)	40€	40€	40€	40€	40€
<hr/>					
	< 400€	400/550€	550/900€	900€/1100€	> 1100€
Germany	50€	10%	7%	3%	Freihaus
<u>Export except Europe</u>					
	ex works	ex works	ex works	ex works	ex works
<b>- Wholesalers and importers</b>	ex works	ex works	ex works	ex works	ex works

**La Rochère**

F - 70210 Passavant La Rochère

Tél. : 00 33 (0)3 84 78 61 00

Fax : 00 33 (0)3 84 78 61 46

Site : [www.larochere.com](http://www.larochere.com)

e.mail : [contact@larochere.net](mailto:contact@larochere.net)

